

PUBLICADO

*Journal Folha de Irati*

em 02 / 11 / 91

Divisão de Expediente

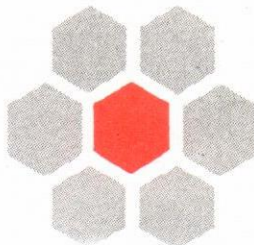

Gabinete do Prefeito

**Prefeitura Municipal de Irati**

**LEI Nº 1108**

Súmula : Autoriza o Poder Executivo Municipal a doar imóvel para implantação de Projeto Mutirão Habitacional Rural.

A CÂMARA MUNICIPAL DE IRATI, Estado do Paraná, APROVOU e eu, PREFEITO MUNICIPAL, SANCIONO a seguinte Lei :

Art. 1º - Fica o Poder Executivo Municipal autorizado a doar à COHAPAR - Companhia de Habitação do Paraná, a área de 25.440,00m<sup>2</sup>, cujo Mapa e Memorial Descritivo fazem parte integrante desta Lei, para a implantação de Projeto Mutirão Habitacional Rural.

Parágrafo Único - No instrumento de doação, constará, obrigatoriamente, cláusula de Reversão ao Patrimônio Público Municipal, transcorrido o prazo de 02 (dois) anos contados da data de escritura sem que tenha sido iniciada as obras.

Art. 2º - Fica autorizado a renunciar ao estabelecido pelo art. 4º, Parágrafo 1º, Inciso I da Lei Federal nº 6766 de 19 de dezembro de 1979, que prevê a doação de 35% (trinta e cinco por cento) da área total a ser loteada ao Município.

Art. 3º - Esta Lei entrará em vigor na data de sua publicação, revogadas as disposições em contrário.

GABINETE DO PREFEITO DE IRATI, em 23 de outubro de 1991.

  
**ALFREDO VAN DER NEUT**  
Prefeito



Planta da medição de uma área de terras

Sito no Distrito de Gonçalves Junior, Itaiti-PR.  
Área = 25.440,00 m<sup>2</sup>

*[Signature]*  
CARLOS ALBERTO DA SILVA  
PROFESSOR DE DRENO  
CART. Nº 12345  
CART. Nº 12345  
CART. Nº 12345

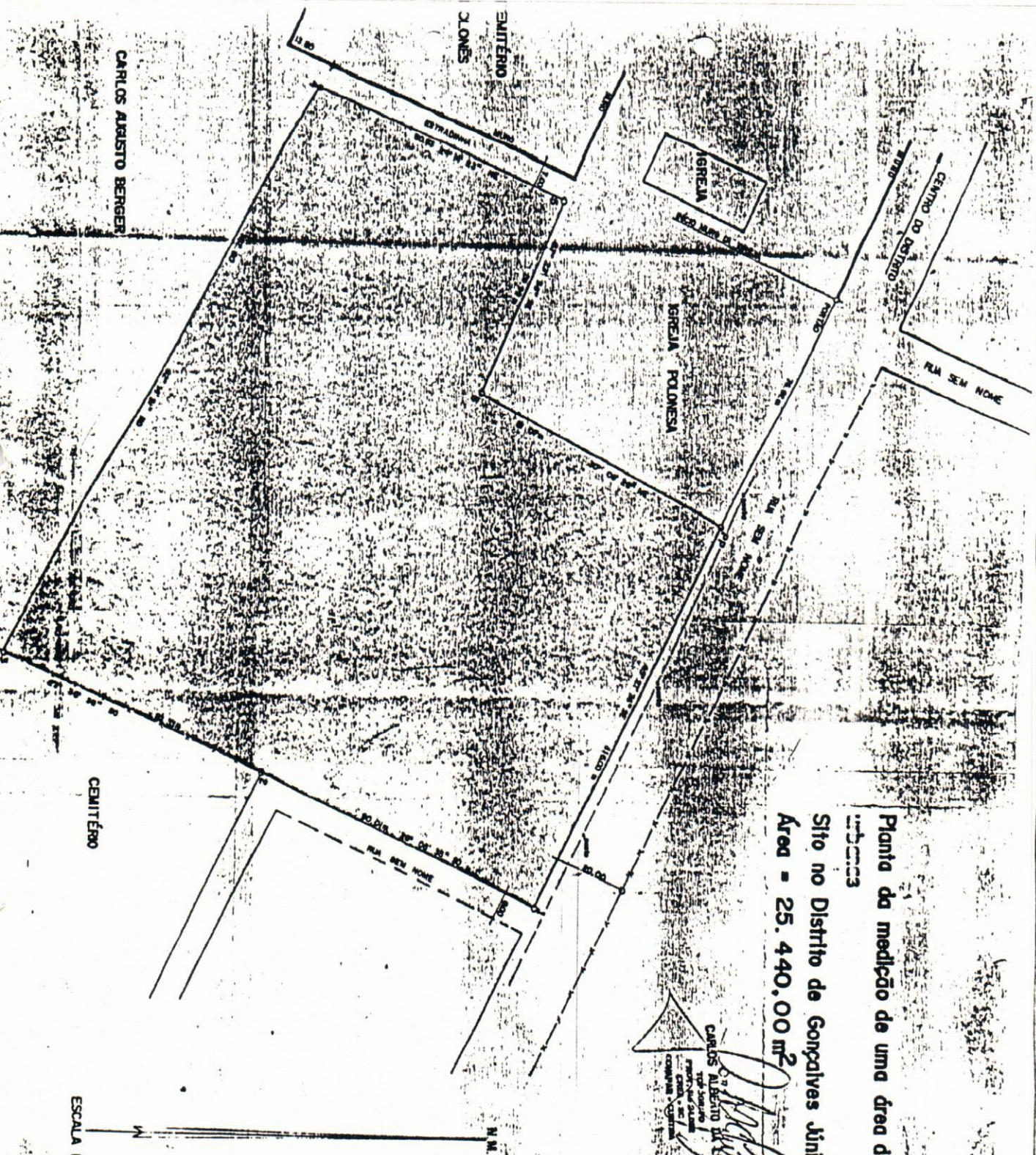

CARLOS AUGUSTO BERGER

ESCALA 1/1000



MEMORIAL DESCRITIVO:

De uma área de terras urbanas, sito no Distrito de Gonçalves Júnior, Município de Irati - Paraná:

Área: 25.440,00 metros quadrados

OPP. Parte de um marco cravado na interseção da área da " Igreja Polonesa e Rua Sem Nome, segue pela rua Sem Nome com o rumo  $65^{\circ}27'36''$ SE e distância de 116,00 m até outra rua Sem Nome, " daí deflete à direita e segue por esta com o rumo  $26^{\circ}05'35''$ SO e distância de 90,01 m até a divisa com o cemitério; daí segue dividindo com este com o rumo  $23^{\circ}30'38''$ SO e distância de 83,33m até a divisa com Carlos Augusto Berger, daí deflete à direita e divide com este com o rumo  $62^{\circ}14'31''$ NO 182,80 metros até uma estrada- " nha que passa pelo cemitério Polonês; daí deflete à direita dividindo com a estradinha com o rumo  $24^{\circ}14'23''$ NE e distância de 80,33 metros até a divisa com terras da Igreja Polonesa; daí divide com esta com os rumos  $67^{\circ}23'36''$ SE 59,99m e  $30^{\circ}08'25''$ NE 81,07 m até o ponto de partida.

Irati, 29 de janeiro de 1.988.

  
CARLOS ALBERTO DA LUZ  
TOP. GR. Fº  
PROT. Nº 24.092  
CREA - SC  
COHAPAR - CURITIBA

