



**Prefeitura Municipal de Irati**

Rua Coronel Emílio Gomes, 22 - IRATI - PR - 84500-000  
Fone (0XX42) 423 1118 - Fax (0XX42) 423 2474  
www.irati.pr.gov.br - e-mail: irati@irati.com.br

PUBLICADO

*Journal Irati Hoje*  
em 02 a 08/09/2000

Divisão de Expediente

**LEI Nº 1646**

**Súmula :** Autoriza o Poder Executivo Municipal a receber em doação a área de terreno correspondente a 5.200,00 m<sup>2</sup>, pertencente ao senhor Albino Gadens, para abertura de rua.

A CÂMARA MUNICIPAL DE IRATI, Estado do Paraná, APROVOU eu PREFEITO MUNICIPAL, SANCIONO a seguinte Lei :

**Art. 1º** - Fica o Poder Executivo Municipal autorizado a receber em doação, sem encargos, para abertura de rua, a área de terreno correspondente a 5.200,00 m<sup>2</sup>, com a seguinte descrição :

- Área 03 : O imóvel em questão está situado no alinhamento predial da atual Rua Jamaica, distante do alinhamento predial da Rua Chile , em 20,00 metros, onde tem seu ponto de início. Deste ponto confronta com a área 02 de Albino Gadens, segue em linha reta em uma distância de 300,00 metros. Deste ponto deflexiona-se à direita e confronta com Admar Gadens, segue em linha reta em uma distância de 21,00 metros. Deste ponto deflexiona-se à direita e confronta com a área 01 de Albino Gadens, segue em linha reta em uma distância de 318,00 metros. Deste ponto deflexiona-se à direita e confronta com José Carlos Tabisz, segue em linha reta em uma distância de 18,00 metros, chegando-se ao ponto onde se fez início, encerrando a presente descrição com a área de 5.200,00 m<sup>2</sup>.

**Art. 2º** - Esta Lei entrará em vigor na data de sua publicação, revogadas as disposições em contrário.

GABINETE DO PREFEITO MUNICIPAL DE IRATI, em 29 de agosto de 2000.

  
**Luiz Rodrigo de Almeida Hilgemberg**  
Prefeito Municipal

PLANTA DE DESMEMBRAMENTO TERRENO URBANO SITUADO  
EM ENGENHEIRO GUTIERREZ IRATI PR.  
PROPRIETÁRIO:

ALBINO GADENS

ÁREA	01	15.450.00 m <sup>2</sup>
ÁREA	02	9.600.00 m <sup>2</sup>
ÁREA	03	5.200.00 m <sup>2</sup>
ÁREA	TOTAL	30.250.00 m <sup>2</sup>

Destinado para rua

Escala 1:2.000

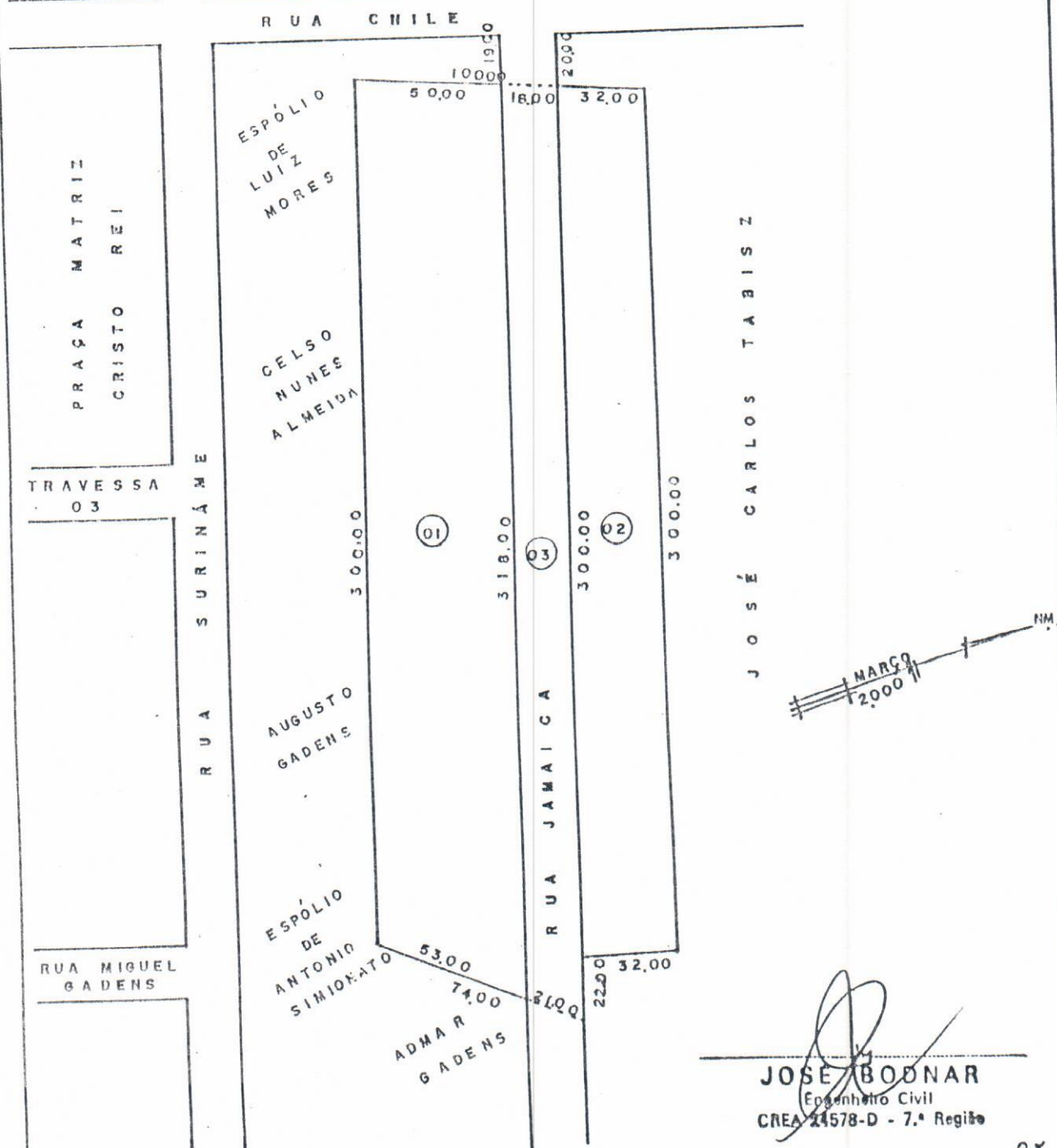

JOSE BODNAR  
Engenheiro Civil  
CREA 24578-D - 7.ª Região

97

# MEMORIAL DESCRITIVO

Terreno urbano situado em Engenheiro Gutierrez

Irati Paraná

Proprietário:

ALBINO GADENS

Área 03 5,200,00 m<sup>2</sup> Área destinada para rua

O imóvel em questão está situado no alinhamento predial da atual rua Jamaica, distante do alinhamento predial da rua Chile, em 20,00 metros, onde tem seu ponto de início. Deste ponto confronta com a área 02 de Albino Gadens, segue em linha reta em uma distância de 300,00 metros. Deste ponto deflexiona-se a direita e confronta com Admar Gadens, segue em linha reta em uma distância de 21,00 metros. Deste ponto deflexiona-se a direita e confronta com a área 01 de Albino Gadens, segue em linha reta em uma distância de 318,00 metros. Deste ponto deflexiona-se a direita e confronta com José Carlos Tabisz, segue em linha reta em uma distância de 18,00 metros, chegando-se ao ponto onde se fez início, encerrando a presente descrição com a área de 5.200,00 metros quadrados.

Irati, 01 de Março de m 2.000

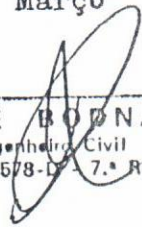
  
JOSÉ BOGNAR  
Engenheiro Civil  
CREA 24578-D-1 7.ª Região