

LEI Nº 4692

Súmula: Autoriza o Poder Executivo Municipal a receber em reversão, imóvel que especifica, e dá outras providências.

A CÂMARA MUNICIPAL DE IRATI, Estado do Paraná, APROVOU e eu PREFEITO MUNICIPAL, SANCIONO a seguinte Lei:

Art. 1º - Fica o Poder Executivo Municipal autorizado a receber em reversão o imóvel pertencente à municipalidade, com a parte ideal de 2.596,83 m², localizado no **DISTRITO INDUSTRIAL DA BR 277**, Município de Irati – PR, com área total de 2.596,83 m², constante da matrícula nº 11.035 do Registro Geral do 1º Ofício do Registro de Imóveis de Irati – Paraná, conforme mapa, memorial descritivo e matrícula em anexo.

Parágrafo único: - O imóvel constante do artigo primeiro reverterá ao Patrimônio Público Municipal tendo em vista a área não estar sendo aproveitada pela empresa **DERAGRO DISTRIBUIDORA DE INSUMOS AGRÍCOLAS LTDA**.

Art. 2º - As despesas decorrentes desta lei correrão por conta das dotações orçamentárias vigentes.

Art. 3º - Esta lei entra em vigor na data da sua publicação, revogadas as disposições em contrário.

GABINETE DO PREFEITO MUNICIPAL DE IRATI, em 03 de julho de 2019.



Jorge David Derbli Pinto
Prefeito Municipal

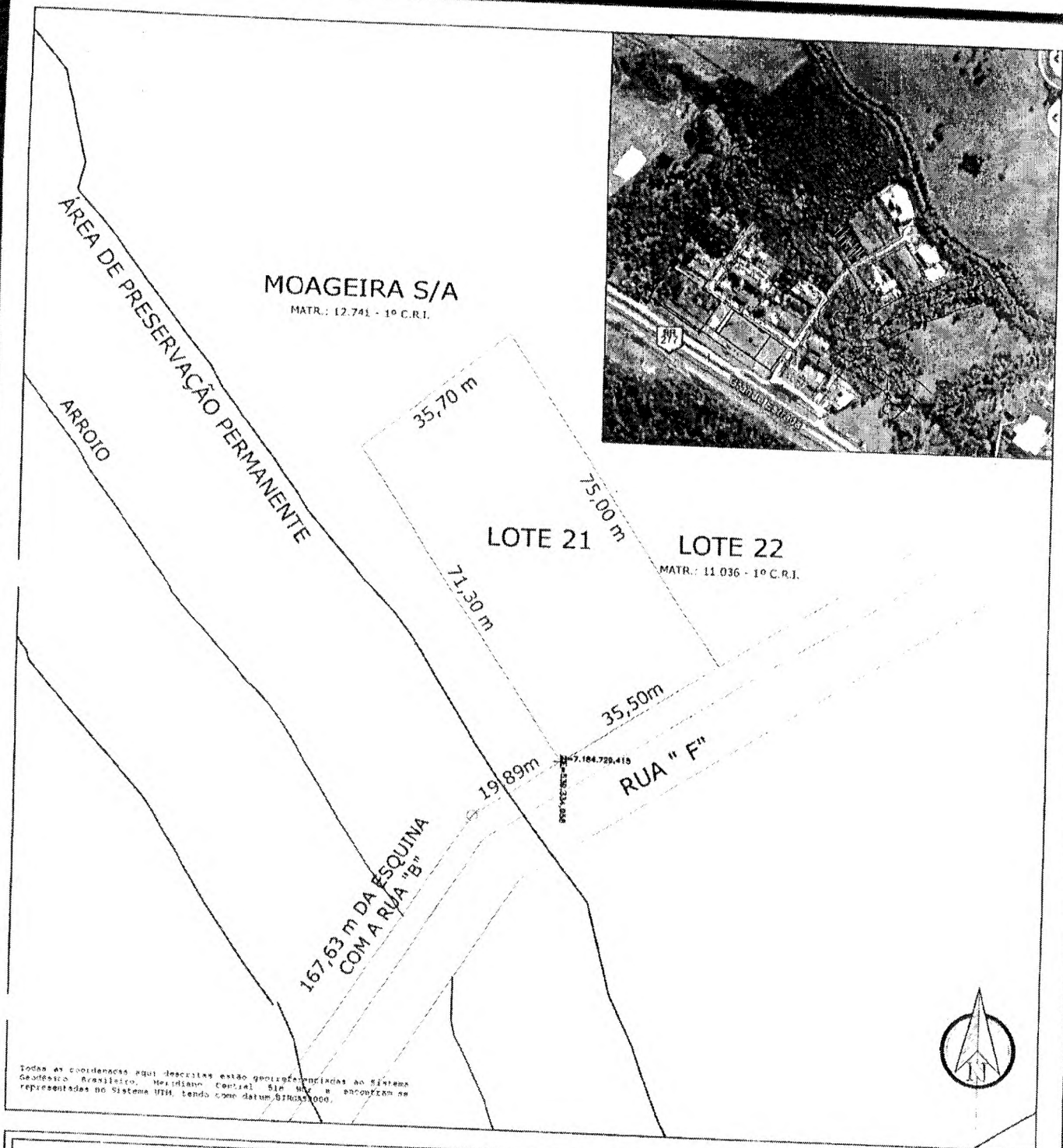

MAPA DE SITUAÇÃO E LOCALIZAÇÃO
Levantamento Topográfico
Imóvel Urbano - Condomínio Industrial BR-277

Responsável Técnico:

Natália Silva de Mesquita
Natália Silva de Mesquita
Engenheira Florestal
CREA PR 119.071/D

 PREFEITURA DE IRATI	
PROPRIETÁRIO:	
PREFEITURA MUNICIPAL DE IRATI	
Endereço:	
Rua "F" - Lote 21	
Bairro:	Área Total
Condomínio Industrial BR-277	2.596,83 m²
Cidade:	Escala:
Irati - PR	1:1.000
Requerente:	
DERAGRO - DISTRIBUIDORA DE INSUMOS AGRÍCOLAS LTDA	
CNPJ:	82.417.593/0001-50
Matrícula:	
11.035 - 1º C.R.I.	



PREFEITURA DE

IRATI

S.D.E.

Secretaria Municipal de Desenvolvimento Econômico
Departamento de Indústria, Comércio e Relações do Trabalho

Memorial Descritivo

Proprietário: **PREFEITURA MUNICIPAL DE IRATI**

Matrícula: **11.035 - 1º C.R.I. - LOTE 21**

Requerente: **DERAGRO DISTRIBUIDORA DE INSUMOS AGRÍCOLAS LTDA**

CNPJ: **82.417.593/0001-50**

Município: **IRATI**

UF: **PR**

Área: **2.596,83 m²**

DESCRIÇÃO

Inicia-se a descrição deste perímetro no vértice 0-PP, fazendo frente para RUA "F" a 187,52m da esquina com a RUA "B", de coordenadas **N 7.184.729,415m e E 539.334,958m**;

Deste, segue confrontando com ÁREA DE PRESERVAÇÃO PERMANENTE com os seguintes azimutes e distâncias: **326°41'18" e 71,30m** até o vértice 1, de coordenadas **N 7.184.789,007m e E 539.295,796m**;

Deste, segue confrontando com MOAGEIRA S/A, MATR.: 12.741 1º C.R.I. com os seguintes azimutes e distâncias: **50°51'16" e 35,70m** até o vértice 2, de coordenadas **N 7.184.811,535m e E 539.323,471m**;

Deste, segue confrontando com LOTE 22, MATR.: 11.036 1º C.R.I. com os seguintes azimutes e distâncias: **146°41'18" e 75,00m** até o vértice 3, de coordenadas **N 7.184.748,911m e E 539.364,626m**;

Deste, segue confrontando com ALINHAMENTO PREDIAL DA RUA "F" com os seguintes azimutes e distâncias: **236°41'18" e 35,50m** até o vértice 0-PP, de coordenadas **N 7.184.729,415m e E 539.334,958m** até o vértice inicial da descrição deste perímetro.

Todas as coordenadas aqui descritas estão georreferenciadas ao Sistema Geodésico Brasileiro, Meridiano Central 51o WGr e encontram-se representadas no Sistema UTM, tendo como datum SIRGAS. Todos os azimutes e distâncias, área e perímetro foram calculados no plano de projeção UTM.

Irati, 09 de fevereiro de 2018.

NATÁLIA SILVA DE MESQUITA
Eng. Florestal
Crea - Pr - 119.071/D

REGISTRO DE IMÓVEIS

1ª CIRCUNSCRIÇÃO IRATI - PARANÁ

Rua Dr. Carneiro, 277

Fone: 422-1479

TITULAR

Bel EDMUNDO AJANASIO DE MORAIS

CPF 004.526.079-20

REGISTRO GERAL

FICHA

- 01 -

MATRÍCULA N.º 11.035

RUBRICA

DATA: 07 de janeiro de 2.005.

IMÓVEL: Um lote de terreno urbano, composto pelo lote 21 da Planta do Loteamento Industrial. Condomínio Industrial de Irati, localizado em Nhapindazal, nesta cidade, com a área de 2.596,83 m², com as medidas, divisas e demais características constantes do memorial descritivo elaborado pelo Eng^o Karine Keiko K. Carneiro - CREA- Pr 28.591-D, a saber: O imóvel em questão é de forma irregular, faz frente para a Rua F em 35,50 metros. À direita de quem olha da Rua F, o imóvel confronta com terras do lote nr. 22 em 75,00 metros. À esquerda de quem olha da Rua F o imóvel confronta com terras de preservação permanente, em 71,30 metros. Nos fundos confronta com terras de Wladislau Wasilewski em 35,70 metros, encerrando a presente descrição com a área de 2.596,83 m².

PROPRIETÁRIO: MUNICÍPIO DE IRATI, Unidade da Federação no Estado do Paraná, pessoa jurídica de direito público interno, com sede e foro jurídico na cidade de Irati, na Rua Cel. Emílio Gomes, 22, no Paço Municipal 02 de abril, inscrita no CGC/MF nr. 75.654.574/0001-82.

TÍTULO DE DOMÍNIO: Registro do Loteamento: R-11- 5.041 do livro nr. 02 do 1º Ofício de Registro de Imóveis desta Comarca. Dou Fé. Prot. 32 651 do livro 1-A. O Oficial *[Assinatura]*

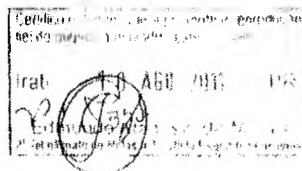

SEGUIR NO VERSO

11.035